

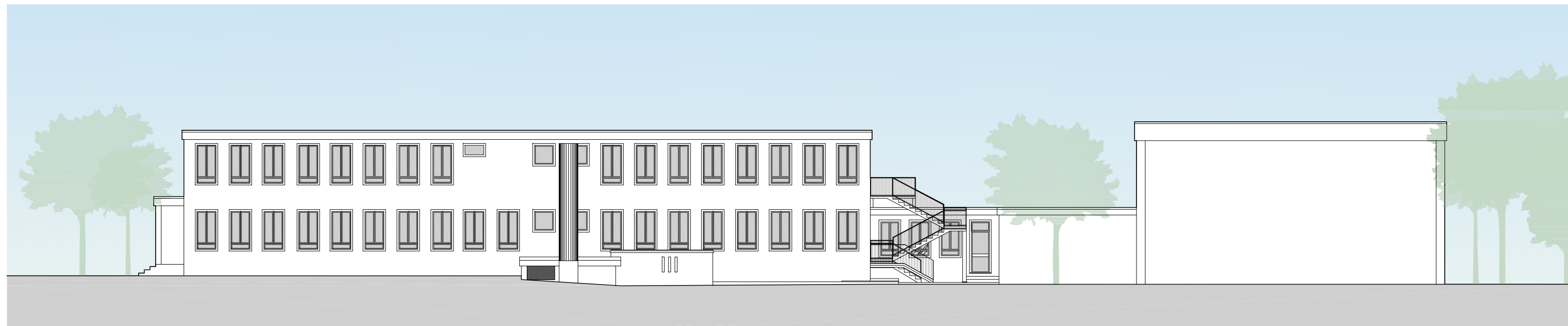

Inquadramento - Stato di fatto
Scala 1500



Inquadramento - Stato di progetto
Scala 1500



Prospetto Sud-Est - Stato di fatto
Scala 1200

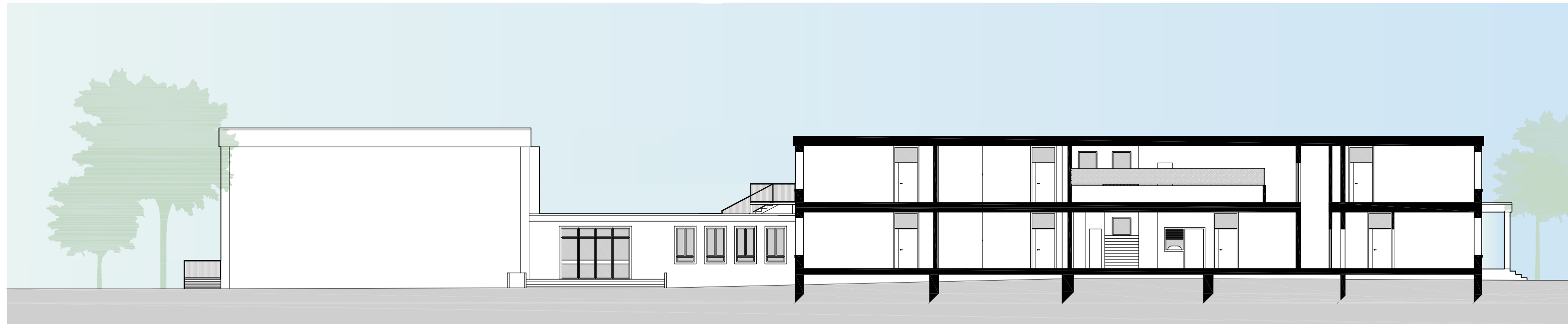

Sezione longitudinale Scuola Media - Stato di fatto
Scala 1200

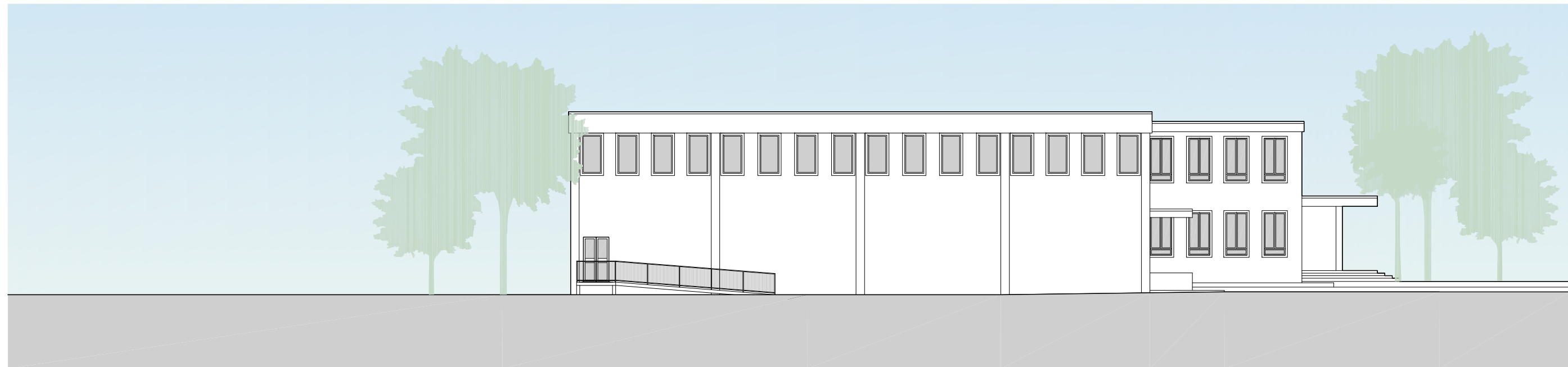

Prospetto Nord-Est - Stato di fatto
Scala 1200

COMUNE DI LOZZO ATESTINO
Provincia di Padova
Ufficio Tecnico
Area Sviluppo Territoriale

PROGETTO PRELIMINARE
DEI LAVORI DI

AMPLIAMENTO DEL COMPLESSO
SCOLASTICO "G. NEGRI" PER RICAVO NUOVI
SPAZI DA DESTINARSI A SCUOLA PRIMARIA

TAVOLA
02

STATO DI FATTO
PLANIMETRIA - PROSPETTI
E SEZIONE
STATO DI PROGETTO
PLANIMETRIA

Il progettista
(geom. Umberto Benedetti)
documento firmato digitalmente

R.U.P.
(geom. Michele Rinaldo)
documento firmato digitalmente

IL SINDACO
(Fabio Ruffin)

(spazio per il protocollo)

DATA: luglio 2015

P.zza V.Emanuele II, 1 35034 (PD) - Tel.042994025 www.comune.lozzoatestino.pd.it e-mail: lavori_publici@comune.lozzoatestino.pd.it